

SABAUDIA (LT) 26 E 27 GENNAIO 2018 - AUDITORIUM – CENTRO VISITE PARCO

**“NUOVE AZIONI NEI TERRITORI DEL PARCO NAZIONALE DEL CIRCEO.
TRA SICUREZZA E TUTELA AMBIENTALE”**

4° Panel “Mobilità ambientale: costruire insieme una mobilità dolce per tutti “

***“ La rete dei percorsi pedonali, delle piste ciclabili e del trekking
a cavallo “***

Arch. Vittorio Tomassetti

SABAUDIA (LT) 26 E 27 GENNAIO 2018 - AUDITORIUM – CENTRO VISITE PARCO

“NUOVE AZIONI NEI TERRITORI DEL PARCO NAZIONALE DEL CIRCEO. TRA SICUREZZA E TUTELA AMBIENTALE”

4° Panel “Mobilità ambientale: costruire insieme una mobilità dolce per tutti “

MOBILITA' SOSTENIBILE

Modalità di spostamento in grado di diminuire gli impatti sociali ed economici generati dai veicoli priv

- *Inquinamento atmosferico*
- *Inquinamento acustico*
- *Incidentalità*
- *Degrado delle aree urbane ed extraurbane e del paesaggio*
- *Consumo di territorio*
- *Congestione stradale*

MOBILITA' DOLCE

Prevede la realizzazione sul territorio di una rete che promuove il piacere del viaggio a bassa velocità e la mobilità attiva, integrando percorsi ciclabili, reti di cammini, itinerari fluviali, percorsi ippici, greenways, ferrovie turistiche, linee ferroviarie locali, riutilizzazione e qualificazione del patrimonio esistente, con una visione integrata con il trasporto collettivo: una rete dolce semplice da utilizzare da parte di tutti.

SABAUDIA (LT) 26 E 27 GENNAIO 2018 - AUDITORIUM - CENTRO VISITE PARCO

“NUOVE AZIONI NEI TERRITORI DEL PARCO NAZIONALE DEL CIRCEO. TRA SICUREZZA E TUTELA AMBIENTALE”

4° Panel “Mobilità ambientale: costruire insieme una mobilità dolce per tutti “

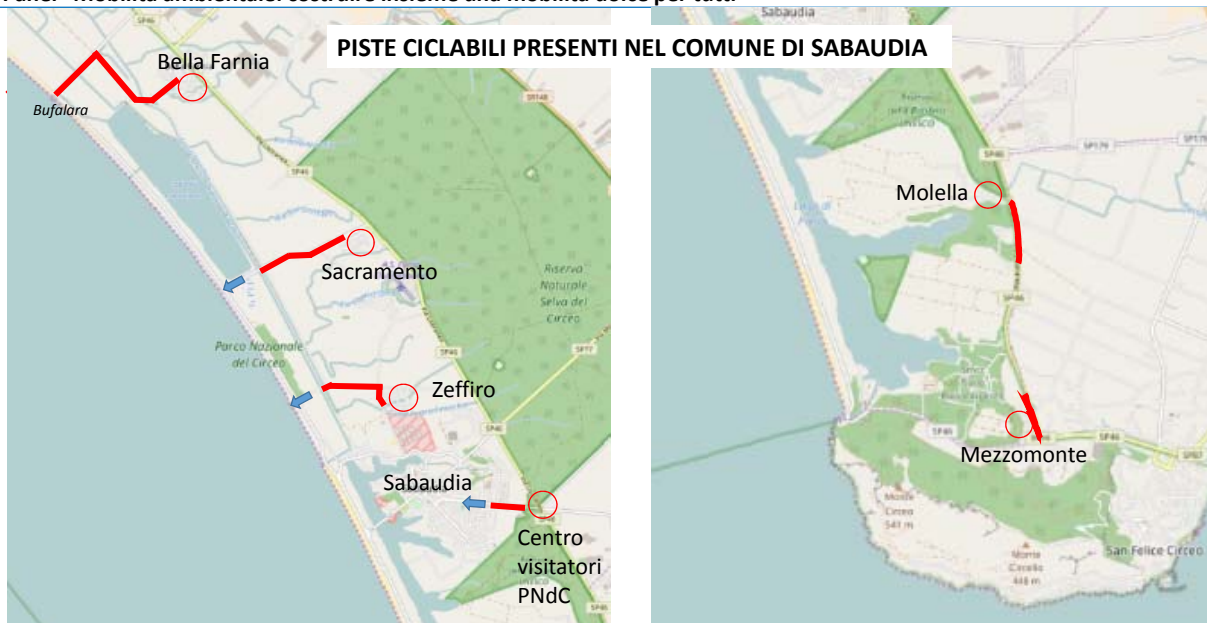

SABAUDIA (LT) 26 E 27 GENNAIO 2018 - AUDITORIUM - CENTRO VISITE PARCO

“NUOVE AZIONI NEI TERRITORI DEL PARCO NAZIONALE DEL CIRCEO. TRA SICUREZZA E TUTELA AMBIENTALE”

4° Panel “Mobilità ambientale: costruire insieme una mobilità dolce per tutti “

Sentieri nel Parco



Sentiero Natura del Centro Visitatori di Sabaudia

Itinerario n. 1
Partenza: Centro Visitatori di Sabaudia
A piedi Facile 1 h 30 m



Sentiero Natura Lestra Cocuzza

Sentiero natura della Memoria
Partenza: Foresta Demaniale - entrata Lestra Cocuzza
A piedi Facile 45 m



Sentiero Foresta Demaniale e Piscina della Verdesca

Partenza: Cerasella
A piedi Medio - Facile 2 h



Percorso stradale Duna Costiera

Partenza: Piazzale di Torre Paola
In bici Medio - Facile 2 h 30 m

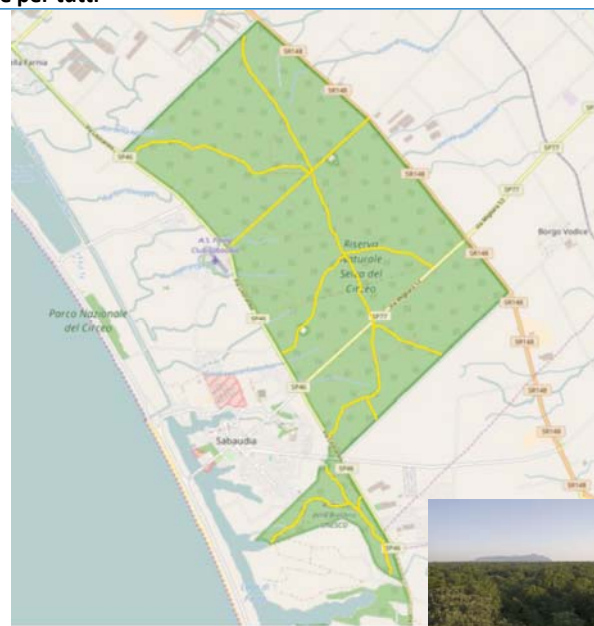

SABAUDIA (LT) 26 E 27 GENNAIO 2018 - AUDITORIUM - CENTRO VISITE PARCO

“NUOVE AZIONI NEI TERRITORI DEL PARCO NAZIONALE DEL CIRCEO. TRA SICUREZZA E TUTELA AMBIENTALE”

4° Panel “Mobilità ambientale: costruire insieme una mobilità dolce per tutti “

E' INDISPENSABILE REALIZZARE UNA RETE

di percorsi ciclabili che consentano una gamma differenziata di spostamenti legati alle esigenze individuali piuttosto che rigidi e frammentati percorsi predefiniti.

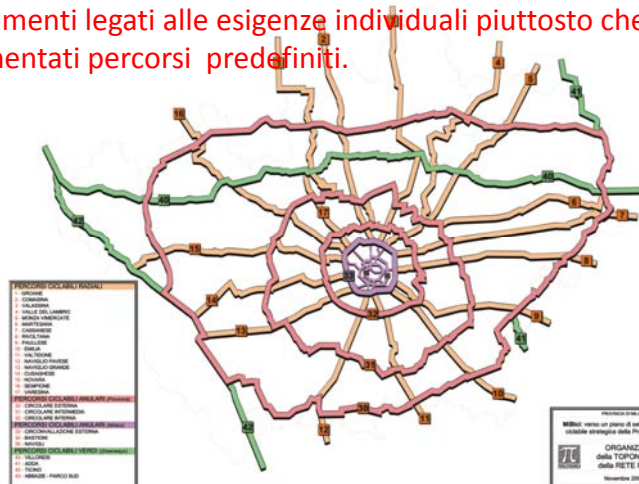

Milano 140 km di piste
80% su rete stradale
20% in parchi e giardini

SABAUDIA (LT) 26 E 27 GENNAIO 2018 - AUDITORIUM - CENTRO VISITE PARCO

“NUOVE AZIONI NEI TERRITORI DEL PARCO NAZIONALE DEL CIRCEO. TRA SICUREZZA E TUTELA AMBIENTALE”

4° Panel “Mobilità ambientale: costruire insieme una mobilità dolce per tutti “

The collage features several key documents and maps:

- SabaudiAgenda21**: A report titled "Relazione sullo Stato dell'Ambiente" (Report on the State of the Environment) under the "Progetto SabaudiAgenda21".
- IL PIANO DI AZIONE LOCALE DELLA QUALITA' AMBIENTALE (BOZZA)**: A draft local action plan for environmental quality, dated "Forum 04 aprile 2008".
- SEZIONI TIPO DEL PERCORSO CICLABILE "1 PRIMA"**: A technical drawing showing cross-sections of different types of cycling paths, including those with trees, water features, and varying pavement types.
- Map of Sabaudia**: A detailed map of the city showing the proposed network of cycling paths overlaid on the urban grid.

SABAUDIA (LT) 26 E 27 GENNAIO 2018 - AUDITORIUM - CENTRO VISITE PARCO

"NUOVE AZIONI NEI TERRITORI DEL PARCO NAZIONALE DEL CIRCEO. TRA SICUREZZA E TUTELA AMBIENTALE"

4° Panel "Mobilità ambientale: costruire insieme una mobilità dolce per tutti"

OBIETTIVI

Le proposte progettuali di reti ciclabili per Sabaudia perseguono il duplice obiettivo di realizzare infrastrutture in grado di promuovere e consentire l'uso abituale della bicicletta da parte della popolazione residente e integrare con queste anche i circuiti con valenze prevalentemente finalizzati al turismo, al tempo libero, alle escursioni, itinerari in grado di connettere le bellezze naturali del territorio (*mare, laghi, canali, foresta, monte*) e le emergenze storico culturali (*aree archeologiche, architetture, monumenti, paesaggi*).

Attraverso l'uso di un mezzo semplice, facile e lento si vuole raggiungere anche l'obiettivo della ri-scoperta e riappropriazione del proprio territorio da parte della popolazione residente che, per molteplici motivi, in larga misura non lo conosce, non lo partecipa, non lo apprezza, e di conseguenza non lo difende perché non sente di appartenervi fino in fondo.

SABAUDIA (LT) 26 E 27 GENNAIO 2018 - AUDITORIUM - CENTRO VISITE PARCO

"NUOVE AZIONI NEI TERRITORI DEL PARCO NAZIONALE DEL CIRCEO. TRA SICUREZZA E TUTELA AMBIENTALE"

4° Panel "Mobilità ambientale: costruire insieme una mobilità dolce per tutti"

PROPOSTA PER UNA RETE EXTRAURBANA DI PERCORSI CICLABILI

ELENCO DEI CIRCUITI E DEI PERCORSI CICLABILI

Cicuito 1 "I PANTANI"	Sabaudia centro - Lungomare nord - Idrov.Lavorazione - Strada Intorotta - Rio Martino - Diversivo Nocchia - Zeffiro 1,2 - Sabaudia centro km 30,710	Percorso 8 "SAN DONATO"	San Donato - Bellafamia km 3,733
Cicuito 2 "MITOLOGICO"	Sabaudia centro - Lungomare sud - Torre Paola - Mezzomonte - Molella - Foresta - Sabaudia centro km 16,088	Percorso 9 "LE BARCHE"	Sabaudia centro - V. Azzurri d'Italia - Braccio della Caprena - Cantieri Postilipo km 2,498
Percorso 1 "CINGHIALE"	Sabaudia centro - Cocuzza - Foresta km 1,996	Percorso 10 "SELVA PIANA"	SP Litoranea - Selva Piana - Baia d'Argento - Fonti di Lucullo km 1,756
Percorso 2 "DAINO"	Sabaudia centro - Pantalone - Direzione del PNAC - Fores km 0,811	Percorso 11 "IMPERIALE"	Fonti di Lucullo - Villa di Domiziano - Molella km 5,968
Percorso 3 "BORGIO VODICE"	Sabaudia centro - Pantalone - Migliara 54 - B.go Vodice km 6,372	Percorso 12 "LAGO DI PAOLA"	Porte S.Giovanni XXIII - Torre Paola km 10,940
Percorso 4 "BELLAFARNIA"	Bellafamia - Diversivo Nocchia km 1,891	Percorso 13 "LA BONIFICA"	B.go Vodice - strada Formicola - strada Portosello - Pontina centro - Migliara 47 - B.go S.Donato km 13,083
Percorso 5 "LE NUOVE CITTÀ"	Foresta - Colle Puccio - Zeffiro 1/2 km 2,443	Percorso 14 "FIUME SISTO"	B.go Vodice - argine Fiume Sisto - Pontina centro - Migliara 47 - B.go S.Donato km 10,414
Percorso 6 "SACRAMENTO"	SP Litoranea - Lottizzazione Sacramento - Diversivo Nood - Mare km 2,635	Percorso 15 "CERASELLA"	Caserna CFS di Casella - Migliara 51 - Fiume Sisto km 3,022
Percorso 7 "S.ANDREA"	SP Litoranea - Zeffiro 1/2 - Ruderi di S.Andrea - Camping - Mare km 3,529	Percorso 16 "ANELLO VERDE"	Circonvallazione esterna del Centro urbano di Sabaudia dal braccio dell'Annunziata al braccio degli Arciglioni km 5,672
Percorso 8 "SAN DONATO"	San Donato - Bellafamia km 3,733	Percorso 17 "LA BUFALARA"	Parcheggio di scambio sulla SP litoranea - Bufalara km 2,042
		Percorso 18 "MEZZOMONTE"	Parcheggio di scambio sulla SP litoranea - Circuito C2 km 0,521
		Percorso 19 "S.ISIDORO"	Direzione PNAC - Frazione S.Isidoro km 4,502
		Percorso 20 "AGRESTE"	Via di Bella Famia - Canale Diversivo Nocchia km 1,903

LEGENDA

- CR CIRCUITI LUI
- PR PERCORSI LUI
- PR PERCORSI "ANELLO VERDE"
- PR PERCORSI DI SCAMBIO
- PR PERCORSI ACCESSI AL MARE
- PR ACCESSI ALLA FORESTA DEMANIALE
- PR TRATTO BANCARE
- PR PERCORSI ESTERNA ALLA FORESTA
- PR CONFINI COMUNALI



SABAUDIA (LT) 26 E 27 GENNAIO 2018 - AUDITORIUM - CENTRO VISITE PARCO

“NUOVE AZIONI NEI TERRITORI DEL PARCO NAZIONALE DEL CIRCEO. TRA SICUREZZA E TUTELA AMBIENTALE”

4° Panel “Mobilità ambientale: costruire insieme una mobilità dolce per tutti”

CIRCUITO C1 – “I PANTANI”

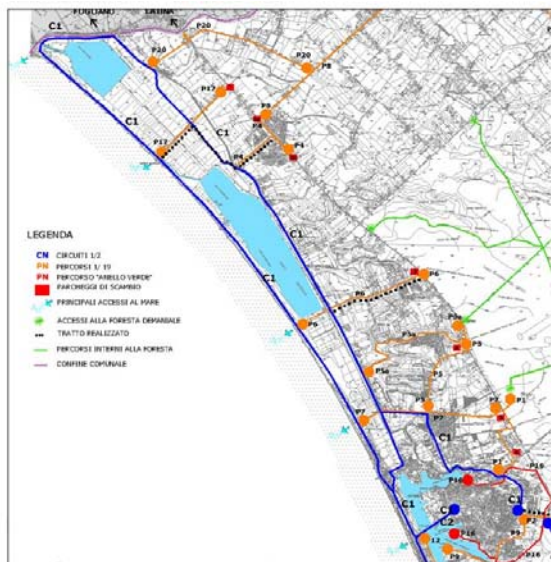

CIRCUITO 2 – “MITOLOGICO”



SABAUDIA (LT) 26 E 27 GENNAIO 2018 - AUDITORIUM - CENTRO VISITE PARCO

“NUOVE AZIONI NEI TERRITORI DEL PARCO NAZIONALE DEL CIRCEO. TRA SICUREZZA E TUTELA AMBIENTALE”

4° Panel “Mobilità ambientale: costruire insieme una mobilità dolce per tutti”

RETE EXTRAURBANA – SEZIONI TIPO

**P4 “BELLAFARNIA” – P8 “SAN DONATO”
P17 “LA BUFALARA” – P20 “AGRESTE”**

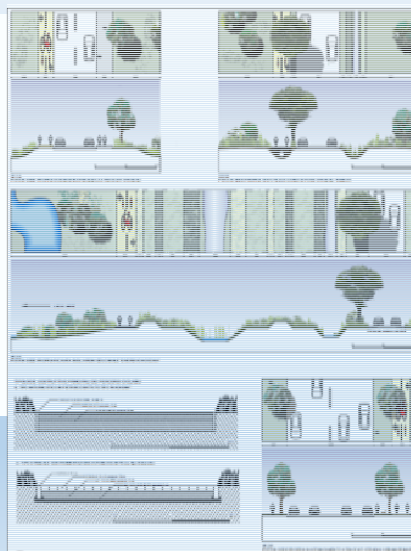
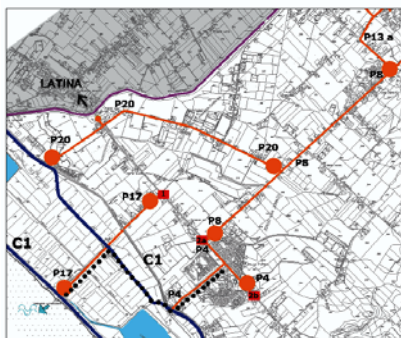

**P5/P5a “LE NUOVE CITTÀ” – P6 “SACRAMENTO”
P7 “S. ANDREA”**

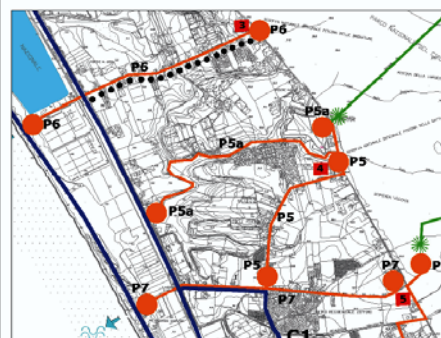

SABAUDIA (LT) 26 E 27 GENNAIO 2018 - AUDITORIUM - CENTRO VISITE PARCO

“NUOVE AZIONI NEI TERRITORI DEL PARCO NAZIONALE DEL CIRCEO. TRA SICUREZZA E TUTELA AMBIENTALE”

4° Panel “Mobilità ambientale: costruire insieme una mobilità dolce per tutti “

RETE EXTRAURBANA – SEZIONI TIPO

P13/13a “LA BONIFICA” – P14 “FIUME SISTO”
P15 “CERASELLA”

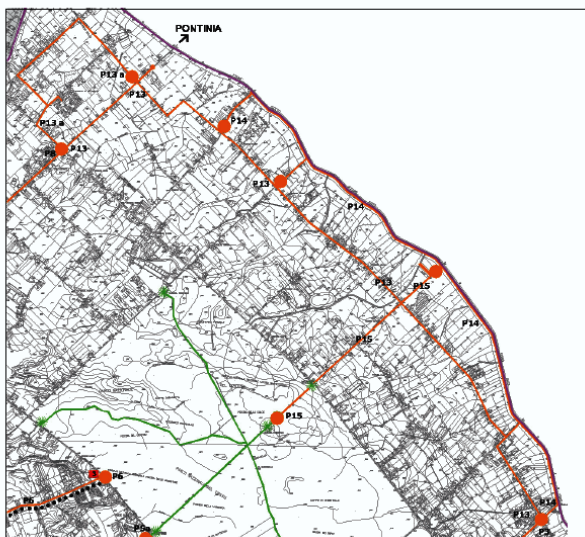

P2 “DAINO – P3 “B.GO VODICE” – P19 “SAN ISIDORO”

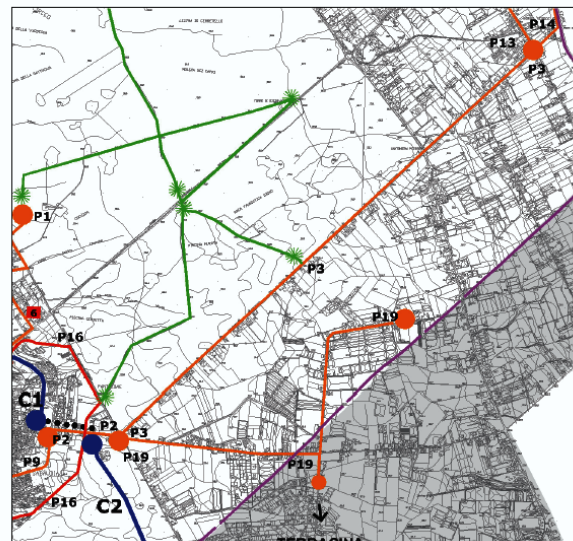

SABAUDIA (LT) 26 E 27 GENNAIO 2018 - AUDITORIUM - CENTRO VISITE PARCO

“NUOVE AZIONI NEI TERRITORI DEL PARCO NAZIONALE DEL CIRCEO. TRA SICUREZZA E TUTELA AMBIENTALE”

4° Panel “Mobilità ambientale: costruire insieme una mobilità dolce per tutti “

**PROPOSTA PER UNA
RETE CICLABILE
URBANA**

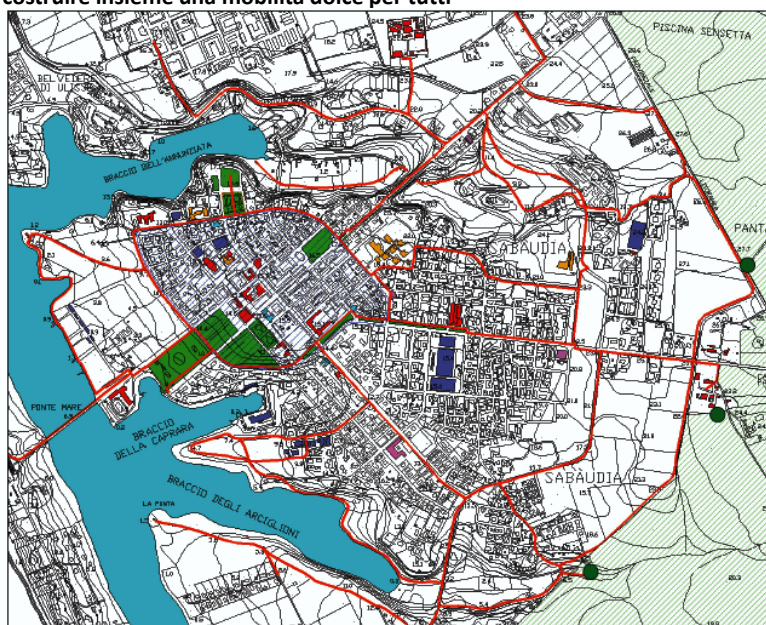

SABAUDIA (LT) 26 E 27 GENNAIO 2018 - AUDITORIUM - CENTRO VISITE PARCO

“NUOVE AZIONI NEI TERRITORI DEL PARCO NAZIONALE DEL CIRCEO. TRA SICUREZZA E TUTELA AMBIENTALE”

4° Panel “Mobilità ambientale: costruire insieme una mobilità dolce per tutti “

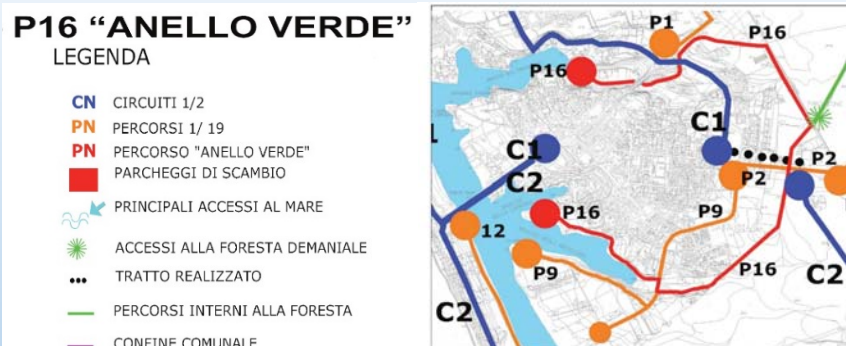

SEZIONE TIPO

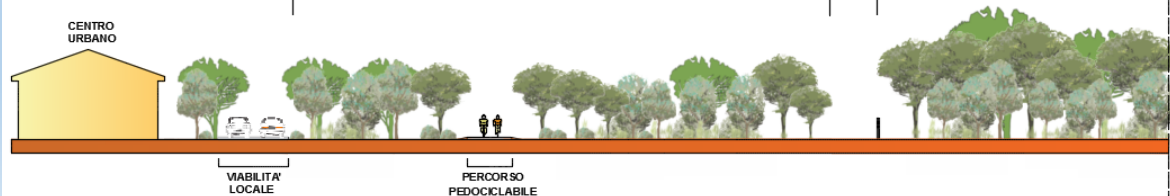

SABAUDIA (LT) 26 E 27 GENNAIO 2018 - AUDITORIUM - CENTRO VISITE PARCO

“NUOVE AZIONI NEI TERRITORI DEL PARCO NAZIONALE DEL CIRCEO. TRA SICUREZZA E TUTELA AMBIENTALE”

4° Panel “Mobilità ambientale: costruire insieme una mobilità dolce per tutti “

CONNESSIONI TRA ‘L’ANELLO VERDE’ E IL CENTRO URBANO



SABAUDIA (LT) 26 E 27 GENNAIO 2018 - AUDITORIUM - CENTRO VISITE PARCO

“NUOVE AZIONI NEI TERRITORI DEL PARCO NAZIONALE DEL CIRCEO. TRA SICUREZZA E TUTELA AMBIENTALE”

4° Panel “Mobilità ambientale: costruire insieme una mobilità dolce per tutti “

RETE URBANA – PERCORSO DI VIA CARLO ALBERTO E ANELLO DELLA CIRCONVALLAZIONE

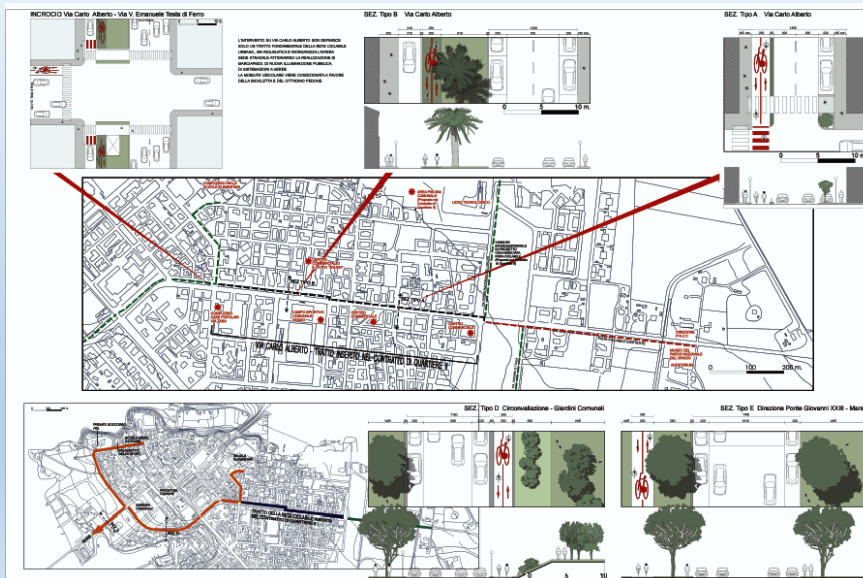

SABAUDIA (LT) 26 E 27 GENNAIO 2018 - AUDITORIUM - CENTRO VISITE PARCO

“NUOVE AZIONI NEI TERRITORI DEL PARCO NAZIONALE DEL CIRCEO. TRA SICUREZZA E TUTELA AMBIENTALE”

4° Panel “Mobilità ambientale: costruire insieme una mobilità dolce per tutti “

***NECESSITA' DI UNA STRATEGIA POLITICA COERENTE IN FAVORE
DELLA MOBILITA' SOSTENIBILE***

***DEFINIZIONE DI UN MASTER PLAN CON LA INDICAZIONE DELLE PRIORITA'
REALIZZATIVE DELLA RETE***

POLITICHE DI DISSUAZIONE DELL'UTILIZZO DEL MEZZO A MOTORE PRIVATO

INIZIATIVE PER LA PROMOZIONE E L'EDUCAZIONE ALLA MOBILITA' CICLISTICA

SABAUDIA (LT) 26 E 27 GENNAIO 2018 - AUDITORIUM - CENTRO VISITE PARCO

“NUOVE AZIONI NEI TERRITORI DEL PARCO NAZIONALE DEL CIRCEO. TRA SICUREZZA E TUTELA AMBIENTALE”

4° Panel “Mobilità ambientale: costruire insieme una mobilità dolce per tutti “

PERCORSO FOGLIANO-TORRE PAOLA

- Itinerario interno 1° parte
- Itinerario interno 2° parte
- Itinerario lungomare
- Itinerario lungolago di Sabaudia

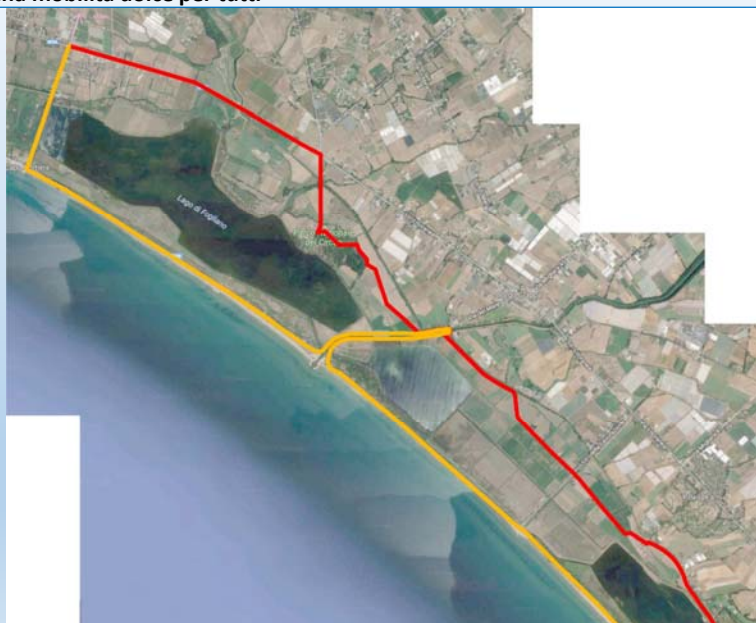

SABAUDIA (LT) 26 E 27 GENNAIO 2018 - AUDITORIUM - CENTRO VISITE PARCO

“NUOVE AZIONI NEI TERRITORI DEL PARCO NAZIONALE DEL CIRCEO. TRA SICUREZZA E TUTELA AMBIENTALE”

4° Panel “Mobilità ambientale: costruire insieme una mobilità dolce per tutti “

PERCORSO FOGLIANO-TORRE PAOLA

- Itinerario interno 1° parte
- Itinerario interno 2° parte
- Itinerario lungomare
- Itinerario lungolago di Sabaudia



SABAUDIA (LT) 26 E 27 GENNAIO 2018 - AUDITORIUM - CENTRO VISITE PARCO

“NUOVE AZIONI NEI TERRITORI DEL PARCO NAZIONALE DEL CIRCEO. TRA SICUREZZA E TUTELA AMBIENTALE”

4° Panel “Mobilità ambientale: costruire insieme una mobilità dolce per tutti “

PERCORSO FOGLIANO-TORRE PAOLA

- Itinerario interno 1° parte
- Itinerario interno 2° parte
- Itinerario lungomare
- Itinerario lungolago di Sabaudia



SABAUDIA (LT) 26 E 27 GENNAIO 2018 - AUDITORIUM - CENTRO VISITE PARCO

“NUOVE AZIONI NEI TERRITORI DEL PARCO NAZIONALE DEL CIRCEO. TRA SICUREZZA E TUTELA AMBIENTALE”

4° Panel “Mobilità ambientale: costruire insieme una mobilità dolce per tutti “

Attuazione L.R. 1/2001 – Programma Integrato di interventi per lo sviluppo del litorale del Lazio – AZIONE I .2.2.

RIQUALIFICAZIONE DELLA STRADA LUNGOMARE TRATTO IDROVORA DELLA LAVORAZIONE-TORRE PAOLA.

Interventi di: consolidamento dei versanti dunali, riparazione e sostituzione di elementi della carreggiata stradale, sostituzione e inserimento di dispositivi per la regolazione dell'accesso al litorale, moderazione della velocità veicolare e aumento della sicurezza pedonale. **PROGETTO PRELIMINARE**

FIG. 13



Interventi di velocità calmata per realizzare un percorso a velocità 30 per garantire condizioni di sicurezza a forme di traffico misto



FIG. 14

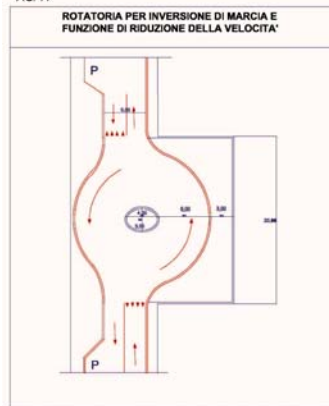

SABAUDIA (LT) 26 E 27 GENNAIO 2018 - AUDITORIUM - CENTRO VISITE PARCO

“NUOVE AZIONI NEI TERRITORI DEL PARCO NAZIONALE DEL CIRCEO. TRA SICUREZZA E TUTELA AMBIENTALE”

4° Panel “Mobilità ambientale: costruire insieme una mobilità dolce per tutti “

NAVIGABILITA' NEI CANALI E SUI LAGHI COSTIERI

La navigabilità dei canali principali dell'Agro Pontino e dei laghi costieri con mezzi non a motore costituisce un fattore di grande ricchezza e fascino. Soprattutto la navigazione nei canali, nei bracci e presso le sponde palustri dei laghi costituisce per quasi tutti una esperienza assolutamente nuova, in cui tutto cambia: la prospettiva, il paesaggio la natura, i suoni, il tempo.



Foto estratte dai siti della “Coop. Il Sentiero” e “Pangea”

SABAUDIA (LT) 26 E 27 GENNAIO 2018 - AUDITORIUM - CENTRO VISITE PARCO

“NUOVE AZIONI NEI TERRITORI DEL PARCO NAZIONALE DEL CIRCEO. TRA SICUREZZA E TUTELA AMBIENTALE”

4° Panel “Mobilità ambientale: costruire insieme una mobilità dolce per tutti “

TREKKING A CAVALLO

Le escursioni e le passeggiate possono essere effettuate in molti modi, per Sabaudia ed il Parco si possono indicare:

- a cavallo con la guida all'interno delle aree perimetrate del parco e nelle zone umide
- a cavallo sulla spiaggia (in alcuni periodi dell'anno e seguendo le norme previste dalla legge)
- a cavallo con degustazione (sosta enogastronomica)
- a cavallo con visita agli scavi archeologici
- a cavallo lungo i canali
- punto di partenza per itinerari sulla fascia costiera (Torre Astura – Terracina), o verso la collina (*).

l tracciati degli itinerari vanno selezionati nelle aree agricole lungo le strade interpoderali e ai margini delle coltivazioni previ accordi con i proprietari.



SABAUDIA (LT) 26 E 27 GENNAIO 2018 - AUDITORIUM - CENTRO VISITE PARCO

“NUOVE AZIONI NEI TERRITORI DEL PARCO NAZIONALE DEL CIRCEO. TRA SICUREZZA E TUTELA AMBIENTALE”

4° Panel “Mobilità ambientale: costruire insieme una mobilità dolce per tutti “

LA RETE ECOLOGICA

La rete ecologica è un sistema interconnesso di habitat, di cui salvaguardare la biodiversità.

E' formata da quattro componenti:

- **Aree centrali (core areas):** aree ad alta naturalità (Parco Nazionale del Circeo);
- **Fasce di protezione (buffer zones):** zone cuscinetto, o zone di transizione, collocate attorno alle aree ad alta naturalità;
- **Fasce di connessione (corridoi ecologici):** strutture lineari e continue del paesaggio, di varie forme e dimensioni, che connettono tra di loro le aree ad alta naturalità e rappresentano l'elemento chiave delle reti ecologiche poiché consentono la mobilità delle specie e l'interscambio genetico, fenomeno indispensabile al mantenimento della biodiversità;
- **Aree puntiformi o "sparse" (stepping zones):** aree di piccola superficie che, per la loro posizione strategica o per la loro composizione, rappresentano elementi importanti del paesaggio per sostenere specie in transito su un territorio oppure ospitare particolari microambienti in situazioni di habitat critici (es. piccoli stagni in aree agricole).

SABAUDIA (LT) 26 E 27 GENNAIO 2018 - AUDITORIUM - CENTRO VISITE PARCO

“NUOVE AZIONI NEI TERRITORI DEL PARCO NAZIONALE DEL CIRCEO. TRA SICUREZZA E TUTELA AMBIENTALE”

4° Panel “Mobilità ambientale: costruire insieme una mobilità dolce per tutti “

LA RETE ECOLOGICA

La rete ecologica rappresenta ad oggi, una delle principali proposte di pianificazione integrata del territorio per la tutela dell'ambiente

La rete ecologica, una volta definito come suo obiettivo prioritario quello della conservazione della biodiversità, si presta ad andare a costituire un sistema paesistico capace di supportare funzioni di tipo ricreativo e percettivo ospitando percorsi a basso impatto ambientale (sentieri e piste ciclabili) che consentono alle persone di attraversare il territorio e di fruire delle risorse paesaggistiche ludiche e storico culturali (posti di ristoro, luoghi della memoria, monumenti, ecc.).



SABAUDIA (LT) 26 E 27 GENNAIO 2018 - AUDITORIUM - CENTRO VISITE PARCO

“NUOVE AZIONI NEI TERRITORI DEL PARCO NAZIONALE DEL CIRCEO. TRA SICUREZZA E TUTELA AMBIENTALE”

4° Panel “Mobilità ambientale: costruire insieme una mobilità dolce per tutti “



“LA RETE DELLE RETI”